



CIMEI Walkyria Thomazini Cavicchia

RELATÓRIO DOS TRABALHOS DESENVOLVIDOS E DAS METAS ATINGIDAS

Assinale o Período de Avaliação a que se refere este relatório:

(X) Janeiro a Abril

1- As atividades desenvolvidas durante o período:

Janeiro/2020

Ações/Atividades realizadas:

Planejamento Pedagógico com envolvimento da equipe e motivação para o trabalho, pensar nas estratégias de maior acolhimento neste período de adaptação das crianças e das famílias.

Atividades pedagógicas direcionadas, favorecendo o conforto, acolhida e bem estar das crianças.

Como janeiro é um mês de adaptação com as crianças, nesse período de adaptação a criança fica mais carente, O período de adaptação é o tempo de conhecer e de estabelecer um vínculo afetivo com o novo ambiente, as educadoras, os amigos e a rotina. Só depois de estabelecido este vínculo é que a criança se sentirá segura e tranquila. A criança brinca por necessidade e ao brincar aprimora seus sentidos e seus movimentos; vai conhecendo como são e para que sirvam os objetos e brinquedos; desenvolve sua linguagem e seu pensamento; aprende e compreendem as atividades, os costumes dos adultos e as relações entre as pessoas. Cantar música com fantoche é muito importante também para esse vínculo.

O brincar que tem como característica a livre escolha da criança, porque entende que é por meio de escolhas que a criança pode ir aprendendo a exercitar sua autonomia, ou seja, aprender a fazer as coisas por conta própria, julgar o que gosta ou não gosta de fazer. A brincadeira, sendo o momento em que quem comanda a atividade é a criança e não o adulto, é uma oportunidade fundamental para que a criança aprenda a fazer escolhas, a tomar decisões, libere e controle emoções, exercite seu corpo, estimule sua imaginação e criatividade. E passeio pela creche para as crianças que são novas conhecerem o ambiente.

Unidade: Centro Municipal Integrado de Educação Infantil
WALKYRIA THOMAZINI CAVICCHIA

Rua Nelson Custódio, nº 160 - Distrito Industrial Américo Pieri
Pedreira, SP - CEP: 13920-000



Planejamento Pedagógico: fortalecimento dos vínculos com a equipe, atribuição das turmas, roda de conversa com os desafios do ano, organização do espaço da creche, acolhimento das crianças e seus familiares.



Encerramos com os aniversariantes do mês



Fevereiro de 2020

Projeto Identidade:

Justificativa: O Projeto tem a finalidade de mostrar para a criança que ela é um indivíduo, inserido em uma sociedade; que possui características físicas e emocionais diferentes, mas está sempre relacionada ao meio em que vive. Incentivá-la a sempre dizer o que gosta o que não gosta, quais são suas particularidades favoritas, em relação a frutas, cores, sabores e etc. Apresentar que existem vários tipos de pessoas, mas temos que respeitar cada uma delas, começando pelas que estão ao nosso redor.

Objetivos:

- Incentivar o autoconhecimento;
- Estabelecer a construção de sua identidade como processo constante e mutável;
- Compreender o desenvolvimento humano (infância);
- Desenvolver consciência de sua história, origem e cultura;
- Aumentar o vocabulário e as formas de se compreender a realidade;
- Trabalhar a linguagem oral;
- Instigar disciplina (noção de ordem, respeito, momento de falar e ouvir, vez etc.);



NISFRAM
A CIDADANIA DESDE 2001



- **Desenvolvimento:**

- Entrevista para casa, onde os pais vão contar a história do Nome;
- Carimbo das mãos e pés, explicando sempre que cada ser possui uma característica diferente;
- Leitura de histórias que caracterizem, a identidade da personagem, suas características, o que as torna diferente e especiais;
- Carimbo das digitais das mãos, mostrando que existem várias formas físicas de nos diferenciar dos demais;
- Trabalhos em frente ao espelho, e o que ele mostra de cada um;
- Diferença de altura;
- Trabalhar números (como o tamanho do sapato, da roupa, etc.)

Projeto Esquema Corporal:

Justificativa: Apresentar para a criança que ela possui um corpo, quais são os itens que caracterizam o corpo dela, que esse corpo é dividido em partes, que essas partes no auxiliam no nosso dia a dia, para correr, brincar, nos alimentar. Mostrar a elas o porquê é importante cuidar da saúde, para que o nosso corpo funcione sempre bem sem limitações.

Objetivo:

- Características que compõe o corpo humano;
- Quais são as partes do corpo Humano;
- Incentivar cuidados com a saúde do corpo;
- Oralidade;

Função dos membros do corpo.



Desenvolvimento:

- Musicalização – Músicas: “Cabeça, ombro, joelho e pé”; “Meus olhinhos são pra ver”, “Palminhas, palminhas”, “Tchu, Tchu ê”, “Agora eu vou andar de vagarinho”, etc...
- Atividade Lúdicas que explorem os movimentos;
- Desenhar o contorno do corpinho da criança em papel craft;
- Montar cartaz com imagens de revista, formando o corpo e explicando suas partes;
- Trabalhar que o corpo Humano, possui esqueleto, músculos e pele.
- Brincadeiras dirigidas com movimento: “Estátua”, “Morto Vivo”, “A História da Serpente”.





Carnaval

Objetivo: Mostrar para as crianças a festa mais popular brasileira, como é comemorada, através de momentos lúdicos e de aprendizagem.

Justificativa: O Brasil é um país com uma cultura rica em festas, adereços e danças, por esse motivo na educação infantil devem-se apresentar as crianças quais são essas festas quem as trouxe para o nosso país e como as comemoramos.

Desenvolvimento:

- Mascaras;
- Músicas (marchinhas);
- Vídeos divertidos com músicas carnavalescas;
- Baile de carnaval para as crianças interagirem e se divertirem;
- Conversar na roda da conversa
- Sobre a data e sua origem





NISFRAM

UNIDOS PELA CIDADANIA DESDE 2001

Aniversariantes do mês de fevereiro





Março/2020

No mês de março trabalhamos os seguintes projetos:

“Era uma Vez”

JUSTIFICATIVA:

Ler ou ouvir é entrar em um mundo encantador, cheio de magia e imaginação, mas principalmente ensina através deste mundo maravilhoso.

A construção desse projeto deu-se ao fato de incentivarmos a imaginação de cada criança de forma lúdica e prazerosa.

Lê-se para entender e conhecer, para sonhar viajar na imaginação, por prazer ou curiosidade.

OBJETIVO GERAL:

Assim, o objetivo deste projeto é desenvolver momentos onde o aluno possa ter acesso a “belos contos de fadas”. Proporcionando de forma lúdica e dinâmica, experiências diversificadas e estimulando o gosto pela leitura, enriquecendo a criatividade, o imaginário e o conhecimento.

- Criar o gosto pela leitura;
- Levá-las a conhecer o universo dos contos clássicos,
- Apresentar e formar comportamento leitor;
- Desenvolver a criatividade;
- Trabalhar interpretação;
- Mostrar as morais da história e para que elas eram escritas como forma de ensinar algo, ou prevenir;
- Trabalhar criatividade e oralidade;
- Socialização.

Justificativa:

Através da leitura exploramos lugares e personagens que nunca estivemos ou vimos pessoalmente; pensando nisso desenvolvemos esse projeto para que as crianças da primeira infância possam desenvolver curiosidade e vontade de desvendar e descobrir cada vez mais, dessa maneira trabalhar vocabulário oral e escrito, para que tenham contato com diferentes palavras antes desconhecidas. E histórias clássicas com lições de moral ensinando que mesmo em meio a contos de fadas, podemos aprender como nos relacionar e o que é certo e errado, criando cidadãos cada vez mais inseridos em uma sociedade que ensina a pensar através da leitura, socializar.

Unidade: Centro Municipal Integrado de Educação Infantil
WALKYRIA THOMAZINI CAVICCHIA

Rua Nelson Custódio, nº 160 - Distrito Industrial Américo Pieri
Pedreira, SP - CEP: 13920-000

Metodologia:

- Livros de contos clássicos;
- Chapeuzinho vermelho
- Os três porquinhos
- Aperte aqui
- O circo
- Recursos Visuais;
- Palitoches da história trabalhada;
- Leitura em roda ao ar livre;
- Pintura das personagens;
- Colagem;
- Fantoches.

Vale ressaltar que, são vários mini projetos dentro de um só, por isso ao termino também tem uma final sendo uma lembrancinha ou teatro feito pelas professoras junto com as crianças vai ser trabalhados somente no dia da data comemorativa.

CASA DOS TRES PORQUINHOS





Neste mês tivemos nossa primeira reunião de Pais começando com uma dinâmica onde teve uma participação uma grande dos pais, foi muito emocionante ao ver os pais falarem. Foi falado dos nossos projetos desse ano e do planejamento de aulas, e das regras da Cimei.





❖ **Dia Internacional da Mulher** é comemorado anualmente em 8 de março. Por ser uma comemoração que está presente em nosso cotidiano exploramos esta data para que as crianças adquiram de maneira lúdica conhecimento e conscientização sobre o ser humano em especial a valorização da mulher. Mostramos as crianças imagens de mulheres.

- Trabalhar Data comemorativa;
- Conversa em roda;
- Cartão para as mulheres enviado para as mães



NISFRAM

CIDADANIA D





Cores e Formas

Objetivo:

- Trabalhar formas geométricas;
- Trabalhar Cores que utilizamos em nosso dia a dia;
- Socialização;
- Coordenação Motora;
- Noção de Espaço.

Justificativa: Através de métodos lúdicos apresentarem as crianças da Educação infantil quais são as cores que compõe nosso cotidiano, e como usamos as formas para poder desenvolver projetos, desenhos e construir objetos. Através de memorização e assimilação das cores e formas.

Metodologia:

- Blocos lógicos – Para que a criança identifique qual é a forma;
- Bolinhas coloridas;
- Papel colorido;
- Tinta Guache;
- Recorte e colagem;
- Reciclagem.

Bola no cesto e trabalhando circulo





E trabalhamos no dia das datas comemorativas

Dia do Circo

Objetivos:

- Trabalhar cores;
- Apresentar o universo Circense;
- Personagens Circenses;
- Respeito aos Animais;
- Socialização;
- Musicalização.

❖ Justificativa:

Pensando, para que quando tenham a possibilidade de entrar em um circo volte a sua memória como o circo é uma importante forma de entretenimento e fantasia.

- ❖ **Metodologia:** na importância da cultura circense e sua representatividade para a sociedade, desenvolvemos esse projeto com duração de uma semana, para trazer para as crianças esse ambiente mágico que é o circo. Com seus artistas e músicas, seus truques, sua dança e toda magia envolvendo suas apresentações, através do lúdico explicar as crianças como o circo é divertido, porque hoje em dia não temos mais animais trabalhando nas apresentações

- Pinturas;
- Recorte e colagem;
- Musicalização;
- Vídeos;
- Livros;
- Imagens.
- E lembrancinha do dia do circo para levar para casa

Dia do Circo



Trabalhamos o dia da Água no dia 20 de março acreditamos que respeitar o que a natureza nos fornece devem ser repassados para as crianças. Trabalhamos visando à conscientização das crianças quanto ao uso da água. Conversamos e mostramos através das brincadeiras que não podemos desperdiçar água, pois ela é nossa fonte de vida.

- Trabalhar Data Comemorativa;
- Conversa em roda;
- Lembrancinha em forma de gota no papel, enviado para casa.

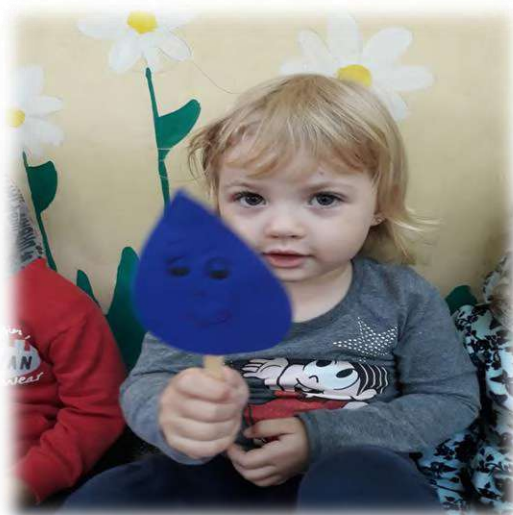

A partir do dia 23 de março de 2020 suspensão das aulas presenciais por causa da Pandemia Corona Virus um problema mundial em que estamos vivendo. Fizemos trabalho administrativo feitas internas e online. Também foram criados grupos de whatsapp para os pais para dar orientações e sugestões de atividades, foi correspondido positivamente pelos pais onde enviaram vídeos e fotos das atividades. Também enviamos sugestões de atividades como cotação de histórias, músicas e outros pela nossa página no facebook. Segue as fotos das atividades feitas pelos pais.





A chegada do COVID -19, no país e no Estado de São Paulo causou a nós profissionais a necessidade de equilíbrio, orientação e mudanças de hábitos.

No período de 16/03 à 20/03 início da Pandemia no Estado de São Paulo.

A limpeza da creche e dos espaços de convivência das crianças ocorreram mais vezes, bem como orientação e medidas preventivas a equipe de profissionais.

Permanecemos nesse período em atendimento normal e orientando aos pais e familiares, sobre as possíveis medidas a serem adotadas no Município e no Estado sobre o Covid-19.

Ações Estratégicas – COVID-19

Na semana de 16/03 à 20/03 nossas funcionárias trabalharam conscientizando os pais e informando sobre os cuidados necessários, mantendo sempre higienizados os espaços usados pelas crianças, como mesas, cadeiras e objetos pessoais e alimentação. Durante esta semana foi orientado os pais e as crianças devido à

Pandemia sobre os cuidados de higiene, a importância de lavar as mãos com água e sabão e o uso de álcool em gel.



Além das medidas preventivas básicas como lavar as mãos constantemente, respeitar a etiqueta respiratória e evitar beijos e abraços, a creche está atenta a outros cuidados. Como estamos observamos as crianças com sintomas parecidos com o do novo **Coronavírus** e sendo assim é preciso ficar em isolamento, ou com sintomas de gripe e tosse, orientando os pais, para que levem essa criança ao pediatra através do encaminhamento feito pela creche.

Ações Preventivas

Crianças com gripe ou com sintomas parecidos estão ficando em casa até se recuperarem.

Mesmo não fazendo parte do grupo de risco, podem estar infectadas, por isso devemos estar atentas, se entrou em contato com alguém, ou estar com sintomas de gripe. A criança pode ficar assintomática, mas pode levar o vírus para a creche e funcionárias.

Orientando os pais de não trazer seu filho (a) com sintomas e se tiver com quem deixar em casa para resguarda-lo para sua segurança.

Sendo assim orientamos nossas funcionárias e os pais responsáveis, informações recebidas pela Secretaria da Educação. Orientando como o vírus dissemina e como preveni-lo, disponibilizando álcool gel, pela unidade.

Medidas Adotadas

Prefeitura Municipal de Pedreira comunica a suspensão conforme Decreto nº 2839 às atividades devido ao COVID-19 (coronavírus) como medida de prevenção. A partir do dia 23/03 sem previsão de retorno.

Foram realizados bilhetes as famílias e responsáveis, conscientização sobre o período de isolamento social e cuidados necessários de higiene.

Com o aumento de casos no Brasil e no Mundo, o decreto de pandemia pela Organização Mundial da Saúde (OMS) todas as redes municipais, comércios em geral, ficarão fechados de quarentena, sendo assim só ficarão abertos postos de saúde, postos de combustíveis, mercados, farmácias e bancos só caixas 24 horas eletrônico.

Ações Estratégicas no período da PANDEMIA COVID-19

A creche nesta semana do dia 23/03 à 31/03, todas as funcionárias foram dispensadas da presença na creche, somente a Coordenação e Administração ficamos trabalhando em casa como Home Office, a disposição sempre organizando arquivos, relatórios, planejamentos e reunião.

No período de 01 a 19/04 com exceção da coordenação e administração, todas as funcionárias entraram em férias.

10/04 a Equipe de coordenação da unidade fizeram o levantamento das famílias com maior vulnerabilidade crianças com bolsa família ou cadastro único, sendo informado a Secretaria Municipal de Educação.

Unidade: Centro Municipal Integrado de Educação Infantil
WALKYRIA THOMAZINI CAVICCHIA

Rua Nelson Custódio, nº 160 - Distrito Industrial Américo Pieri
Pedreira, SP - CEP: 13920-000



13/04 Apoio aos profissionais com dificuldades e em situação econômica prejudicada com a pandemia, como casos de desemprego no grupo familiar e/ou famílias numerosas. Foram distribuídos alimentos e kit de higiene e limpeza. Cuidar dos profissionais é fundamental para a NISFRAM.

16/04 Reunião com a Equipe de Recursos Humanos, informes sobre a Suspensão do Termo de Colaboração, inclusão da equipe na MP 936/927, replanejamento para casos de férias e orientação trabalhista.

A partir de 20/04/2020 Todos os contratos de trabalho CLT foram suspensos por um período de 60 (sessenta) dias, devido ao comunicado oficial recebido da Prefeitura da manutenção dos repasses mensais apenas para as despesas de manutenção das unidade, devido à queda da arrecadação do Município;

No período de suspensão dos contratos, as ações de monitoramento e controle da unidade ficaram a cargo da equipe de gestão da NISFRAM, OSC reponsável pela gestão do Termo de Colaboração.

Organização e Cuidado da Estrutura da Creche

17/04 Em todas as unidades os brinquedos foram guardados, desmontado os playgrounds, mesas, bancos, bebedouros.

Monitorando o patrimônio e seus pertences.

24/04 e 27/04 – Atividades de organização do Administrativo

Vínculo e apoio familiar

Foi criado também uma página no Facebook específica para a CIMEI onde são passadas orientações e atividades às famílias e uma forma encontrada de perder o vínculo com as mesmas nesse período.

Atividades previstas e não executadas durante o período:

Todas as atividades previstas no calendário e no plano de trabalho foram realizadas até o dia 16/03/2020, início da Pandemia do COVID 19.

1- Com relação as metas previstas no termo de colaboração e plano de trabalho:

Pessoas atendidas	Número previsto	Número atendido dentro do período do relatório de avaliação
Janeiro	150	108
Fevereiro	150	106
Março	150	109
Abril	150	00

Total de pessoas atendidas: 150 crianças de 0 a 3 anos e 11 meses.

1- Houve alteração, redução ou ampliação da equipe prevista no plano de trabalho?

O plano de trabalho vem sendo seguido, conforme apresentado na Secretaria Municipal de Educação não havendo alterações.

2- Relate sobre os resultados alcançados durante o período de avaliação e relatórios.



- **B1-** Estamos trabalhando nas atividades pedagógicas direcionadas ao BNCC, aos estímulos sentar, pegar, rolar, engatinhar, andar, segurar para ficar em pé, brincadeiras serra serra , cadê achou, músicas incentivar a comer. Também estamos promovendo a oralidade por meio das músicas infantis eu, nós contação de história, passeio e televisão e também atividades com guache.

- **B2 –** Buscamos o desenvolver o psicomotor das crianças, a autonomia como alimentar-se sozinho, andar, fazer fila em todas as ocasiões principalmente em passeios, coordenação motora grossa e fina, psicomotricidade fono. E artes visuais. Trabalhamos também a oralidade através de músicas e contação de histórias.

- **B3 –** Desenvolvemos nesta turma a autonomia o alimentar-se sozinho, usar o banheiro (saída da fralda). Trabalhamos a oralidade através de músicas, contação de histórias, chamadinha, caixa musical o conhecimento do nome através das fichinhas, também trabalhamos as habilidades do corpo, regras de convivência, coordenação e motora grossa e fina, circuito, psicomotricidade, conhecimento de cores, números e formas geométricas e fono.

- **Mini Grupo –** como as crianças desta faixa etária, irão para a pré-escola no ano seguinte estamos trabalhando o conhecimento de letras e números, cores, formas geométricas, quantidades, o nome através das fichas da chamada, perfeição da autonomia das crianças comer, usar o banheiro e trocar-se sozinho. Circuitos, regras de convivência, conhecimento de cores, números, calendários, espaço e tempo formas geométricas.

Unidade: Centro Municipal Integrado de Educação Infantil
WALKYRIA THOMAZINI CAVICCHIA

Rua Nelson Custódio, nº 160 - Distrito Industrial Américo Pieri
Pedreira, SP - CEP: 13920-000



3- Com relação às metas de resultados previstas no plano de trabalho, responda:

METAS PROPOSTAS	FOI CUMPRIDA?	JUSTIFIQUE AS METAS
Desenvolvimento progressivo da criança de maneira global, reconhecimento e autonomia.	(X) SIM () NÃO	Todas as metas foram alcançadas.

4- Possui índice de pesquisa de satisfação da população?

- (x) sim
() não

5- Qual percentual de satisfação atingido?

Conforme pesquisa realizada pela gestão da CIMEI obteve uma resposta positiva dos pais ou responsáveis. Sendo 90% satisfeito com o atendimento na CIMEI.

Pedreira, Maio de 2020.

Ana Paula Vieira Araújo
Coordenadora Pedagógica





Grupo de Apoio Nisfram

CIMEI MARIA CECÍLIA BETIOLLI LIMA

RELATÓRIO DOS TRABALHOS DESENVOLVIDOS E DAS METAS ATINGIDAS

Assinale o Período de Avaliação a que se refere este relatório:

- Janeiro a Abril
- Maio a Agosto
- Setembro a Dezembro

1- Analise as atividades propostas de Acordo com o Plano de Trabalho e relate:

As atividades desenvolvidas durante o período:

MAIO

Através de uma medida provisória, na tentativa do Governo de atenuar os efeitos da Pandemia de Covid-19, preservando os empregos e as empresas.

Referente ao mês de maio os contratos de trabalho de todas funcionárias foram suspensos no período de 17/07/2020 a 20/06/2020, paralisando as de todas as obrigações principais dos empregados, os pagamentos de salários.

A Unidade da Cimei Walkyria permaneceu fechada, sendo que as Gestões ficaram responsáveis em manter a organização da Cimei.

Este período de suspensão temporária do contrato de trabalho, as funcionárias, conforme disposto na Medida Provisória, Lei 936/2020, enquanto o contrato estiver suspenso o Governo Federal garantindo o pagamento de uma verba ao funcionário, recebendo o benefício proporcional ao valor de seguro-desemprego a que tem direito, levando em conta a média dos últimos três salários.

Portanto as funcionárias receberam o benefício em trinta dias.

**Unidade: Centro Municipal Integrado de Educação Infantil
WALKYRIA THOMAZINI CAVICCHIA**

**Rua Nelson Custódio, nº 160 - Distrito Industrial Américo Pieri
Pedreira, SP - CEP: 13920-000**

(19) 3852-2070

Garantindo o direito das funcionárias o emprego após o restabelecimento, por período equivalente.

Foram entregadas de kits com itens de alimentação escolar,) os kits foram oferecidos pela secretaria da educação do município de Pedreira SP, entregues aos pais ou responsáveis o primeiro kit de alimentação nas últimas semanas de maio no dia 29/05 pela administração da unidade escolar. Com todos os cuidados necessários como, disponibilizamos álcool em gel, marcações no chão para o distanciamento e uso obrigatório de máscara.

❖ Junho

Ainda preocupados em auxiliar pais e cuidadores da Educação Infantil nesse período de quarentena do Coronavírus (COVID-19), em que por medidas protetivas nossas crianças precisaram se afastar do convívio escolar, para tentarmos amenizar de alguma maneira esse momento pelo qual estamos passando por causa do Covid 19 e o distanciamento social que resultou no cancelamento das aulas presenciais nesse ano de 2020, desde dia 17 de março até a presente data. Sendo assim todas funcionárias voltaram a trabalhar com carga horária reduzida no período de 19/06 a 19/07 com Horário das 8:00 as 16:00. Foram tomadas todas medidas protetivas através das orientações da Vigilância Epidemiológica. Segue o anexo de carga horária das funcionárias somente a Coordenadora Ana Paula Vieira Araujo e 1 Administrativo Silmara de C. Grillo Fortunato da Cimei permaneceram em sua carga horária normal para instruções das atividades, orientações e prevenção sobre o Covid e orientações Administrativas que foram realizadas dentro da unidade escolar. Sendo assim as atividades remotas foram concluídas através de vídeos explicativos atividades lúdicas, brincadeiras, pinturas, colagem, números, cores, enfim. Foram concluídas todas atividades dentro do nosso Plano e Projetos. Segue o anexo da carga horária das funcionárias da Cimei Walkyria

QUADRO DE FUNCIONÁRIOS

Nome da Funcionaria	Função	Dia Semanas	Entrada	Almoço	Saida
Ana Paula Vieira Araujo	Coordenadora	Segunda a sexta	8:00	12:00 às 13:00	16:00
Silmara	Administrativo	Segunda a sexta	8:00	12:00 às 13:00	16:00
Andressa Campos Faria	A. Educacional	Segunda Quinta	8:00 8:00	12:00 às 13:00 12:00 às 13:00	16:00 15:20
Daiane Palhares	A. Educacional	Terça Sexta	8:00 8:00	12:00 às 13:00 12:00 às 13:00	16:00 15:20
Andressa Lemes	Monitora	Segunda Quinta	8:00 8:00	12:00 às 13:00 12:00 às 13:00	16:00 15:20
Aline Otilio	Monitora	Terça Quinta	8:00 8:00	12:00 às 13:00 12:00 às 13:00	16:00 15:20
Dani Gropo	Monitora	Segunda Quinta	8:00 8:00	12:00 às 13:00 12:00 às 13:00	16:00 15:20
Dirce	Monitora	Segunda Sexta	8:00 8:00	12:00 às 13:00 12:00 às 13:00	16:00 15:20
Eliane	Monitora	Quarta Sexta	8:00 8:00	12:00 às 13:00 12:00 às 13:00	16:00 15:20
Gislaine	Monitora	Terça Quinta	8:00 8:00	12:00 às 13:00 12:00 às 13:00	16:00 15:20
Josebel (LICENÇA)	Monitora	-----			
Maria Carolina	Monitora	Quarta Sexta	8:00 8:00	12:00 às 13:00 12:00 às 13:00	16:00 15:20
Neuliane	Monitora	Terça Sexta	8:00 8:00	12:00 às 13:00 12:00 às 13:00	16:00 15;20
Pamela	Monitora	Terça Quinta	8:00 8:00	12:00 às 13:00 12:00 às 13:00	16:00 15:20
Taina	Monitora	Quarta Sexta	8:00 8:00	12:00 às 13:00 12:00 às 13:00	16:00 15:20
Tatiane	Monitora	Quarta Sexta	8:00 8:00	12:00 às 13:00 12:00 às 13:00	16:00 15:20
	Cozinha				
Neide	Cozinheira	Quarta Sexta	8:00 8:00	12:00 às 13:00 12:00 às 13:00	16:00 15:20
Vanderleia	Aux de Cozinha	Terça Quinta	8:00 8:00	12:00 às 13:00 12:00 às 13:00	16:00 15:20
Claudia	Lactário	Quarta Sexta	8:00 8:00	12:00 às 13:00 12:00 às 13:00	16:00 15:20
Maria Isabel	Aux. de Faxina	Segunda Quinta	8:00 8:00	12:00 às 13:00 12:00 às 13:00	16:00 15:20

Unidade: Centro Municipal Integrado de Educação Infantil
WALKYRIA THOMAZINI CAVICCHIA

Rua Nelson Custódio, nº 160 - Distrito Industrial Américo Pieri
Pedreira, SP - CEP: 13920-000

(19) 3852-2070

Algumas de nossas Funcionarias apresentou os sintomas da Covid 19

- *Eliane Fernandes da Silva 10/07 apresentou sintomas constatou negativo*
- *Dirce Rosimeire de Souza 28/07 apresentou sintomas resultado não saiu*
- *Andressa Correia Lemes (Afastada por conta do contato)*
- *Andressa Campos Faria (Afastada por conta do contato)*
- *Daniela Ap, Gropo Alves (Afastada por conta do contato)*
- *Josebel Lima Germano (Afastada por conta do contato)*
- *Maria Isabel P. Francisco (Afastada por conta do contato)*
- *Tatiane Rafaela P. Oliveira 12/08 a filha apresentou sintomas e a família toda estão em isolamento.*

Contudo, sabemos da importância de manter a estimulação e desenvolvimento dos nossos pequenos, selecionamos uma series de atividades remotas e materiais educativos com atividades práticas e criativas para desenvolver com os bebês, crianças bem pequenas e crianças pequenas. Vamos lá todos juntos cuidar dos nossos pequeninos e ajudar na prevenção dessa pandemia.

Entrega do plano de trabalho das atividades complementares de ensino remoto a secretária Municipal de Educação para validação do regime de aulas não presenciais. O atual contexto pelo qual estamos passando trouxe a nós, educadores, a missão de reinventar os processos educativos em favor de nossas crianças. Da mesma forma que os, pais, não deixam de ser pais enquanto os filhos estão na escola, nós não deixamos de ser educadores quando as crianças estão em casa. Por isso, nós gostaríamos de fortalecer os laços entre a família e a escola da educação infantil. Sugerimos a integração de seus filhos nas sugestões de atividades Online (facebook, whatsapp, e nosso link para todos ter acesso nas atividades realizada na unidade).

(bit.ly/fotos-cimeiwalkyria) que foi criada especialmente para enriquecer o universo infantil e desenvolver ainda mais a aprendizagem das crianças.

Unidade: Centro Municipal Integrado de Educação Infantil
WALKYRIA THOMAZINI CAVICCHIA

Rua Nelson Custódio, nº 160 - Distrito Industrial Américo Pieri
Pedreira, SP - CEP: 13920-000
(19) 3852-2070

5. ATIVIDADES PEDAGÓGICAS PROPOSTAS VIA ON-LINE

Postagem que foram feitas através do Facebook

https://www.facebook.com/search/top/?q=cimei%20walkyria%20thomazini%20cavicchia%20-%20grupo%20nisfram&_epa=SEARCH_BOX&_eps=comet.home e

WhatsApp pelo número (19)982484287 das atividades proposta dentro do plano de trabalho.

São atividades de estimulação preparadas pela Coordenadora pedagógica e professores das turmas BI, BII, BIII, MINI GRUPO com embasamento nos Campos de Experiência da Educação Infantil que a Base Comum Curricular Nacional estabelece. Pensando nas famílias e cientes que muitos pais continuam com a sua carga horária de trabalho normal, propomos poucas atividades por semana, porém salientamos que as mesmas podem ser repetidas, alternando as sugestões de execução propostas em cada uma.

CAMPO DE EXPERIÊNCIA EU, O OUTRO E NÓS

Metas: Desenvolver a interação com pares e adultos; favorecer e fortalecer a construção dos vínculos afetivos entre os pares e os adultos; construir a autonomia e a imagem positiva de si; construir e valorizar sua identidade.

CAMPO DE EXPERIÊNCIA CORPO, GESTO E MOVIMENTOS

Meta: Descobrir e conhecer o corpo, utilizando-o como meio de comunicação e expressão.

CAMPO DE EXPERIÊNCIA – TRAÇOS, SONS, CORES E FORMAS

Metas: Vivenciar diversas formas de expressão e linguagens, como as artes visuais (pintura, modelagem, colagem, fotografia, etc.), a música, o teatro, a dança e o audiovisual, entre outras; criar suas próprias produções artísticas ou culturais, exercitando a autoria (coletiva e individual), com sons, traços, gestos, danças, mímicas, encenações, canções, desenhos, modelagens, manipulações de diversos materiais e de recursos tecnológicos.

CAMPO DE EXPERIÊNCIA – ESCUTA, FALA, PENSAMENTO E IMAGINAÇÃO

Meta: Promover experiências nas quais as crianças possam falar e ouvir, potencializando sua participação na cultura oral, constituindo-se ativamente como sujeito singular e pertencente a um grupo social.

CAMPO DE EXPERIÊNCIA – ESPAÇOS, TEMPOS, QUANTIDADES, RELAÇÕES E TRANSFORMAÇÕES.

Meta: Promover experiências nas quais as crianças possam observar, manipular objetos, investigar, explorar o seu entorno, levantar hipóteses e consultar fontes de informação para buscar às suas indagações, ampliando seu conhecimento do mundo físico e sócio cultural.

Semana 1 - 22/06/2020 a 26/06/2020

Promover experiências nas quais as crianças possam observar, manipular objetos, investigar, explorar o seu entorno, levantar hipóteses e consultar fontes de informação para buscar às suas indagações, ampliando seu conhecimento do mundo físico e sócio cultural.

22/06 – Postagem no facebook e whatsapp jogos de argola feitas de sucatas

23/06 – Postagem no facebook e whatsapp receita de pipoca doce.

24/06- Postagem do vídeo Festa de São João

25/06 - Postagem no facebook e whatsapp desenho bandeirinha festa junina e pintura

26/06 - Postagem no facebook e whatsapp da corrida do ovo na colher

Unidade: Centro Municipal Integrado de Educação Infantil
WALKYRIA THOMAZINI CAVICCHIA

Rua Nelson Custódio, nº 160 - Distrito Industrial Américo Pieri
Pedreira, SP - CEP: 13920-000

(19) 3852-2070

Confecção Argolas



Jogo de Argola



Receita Pipoca



Pintura Bandeira

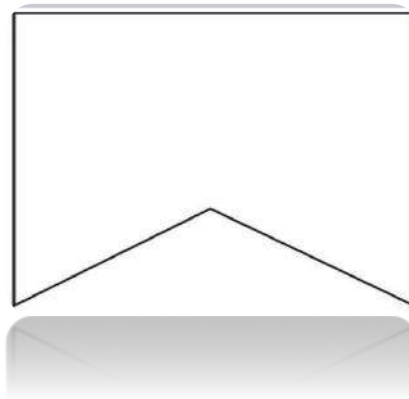

Ovo Na Colher



Semana 2 - 29/06/2020 a 03/07/2020

29/06 - Postagem no Facebook brincadeira tomba lata festa junina

30/06 - Postagem no Facebook e WhatsApp Culinaria receita bolo de milho

31/06 - Planejamento de atividades remotas das monitoras Whatssap, vídeo corona vírus ensinando as crianças a se cuidar

01/07 - Atualização do cadastro e pesquisa sobre a volta da criança.

01/07 - Postagem no Facebook e whatssap Videos Brincadeiras várias maneiras. Pular corda

01/07 - Postagem no Facebook e whatssap Videos Brincadeiras (pesca), Cama De gato e pula saco

02/07- Postagem no facebook e whatssap aviso sobre a vacina da Gripe

02/07- Postagem facebook Colagem e pintura balão de festa junina para todas faixas estarias

03/07 - Postagem Facebook e Whataap Video Musicas lata musical festa junina

03/07- Reuniões com a coordenadora Ana Paula e Administrativo Silmara, foram passadas orientações sobre o Covid 19 para as funcionárias e planejamento atividades remotas

Tomba lata

Pintura e colagem Balão



Reunião



Planejamento aula remota

Atualização cadastro e pesquisa



Atividades Remota

Lata musical Festa Junina



Receita

Bom dia!
Hoje é dia de culinária. Que tal uma receita de **BOLO DE MILHO** (doce ou salgado). O milho é uma fonte rica de vitaminas e minerais e três vá... Ver mais



Brincadeiras



Unidade: Centro Municipal Integrado de Educação Infantil
WALKYRIA THOMAZINI CAVICCHIA

Rua Nelson Custódio, nº 160 - Distrito Industrial Américo Pieri
Pedreira, SP - CEP: 13920-000

(19) 3852-2070

Brincadeira Pesca



Brincadeira Corda



A Cimei Walkyria iniciou a entrega de mais 60 kits com itens de alimentação escolar, Os novos kits foram dados pela Secretaria da Educação do Município Alguns kits já foram entregues na última semana do dia 02/07/2020 pela coordenadora Ana Paula e administrativo Silmara

Para evitar aglomeração, a gestora agendou a entrega para os pais. Como a participação dos familiares nas ações das escolas é grande, não tivemos dificuldades em entrar em contato com todos pois temos um grupo de família no WhatsApp que nos facilitou a comunicação de divulgação as famílias.

Tivemos um total de 150 famílias beneficiadas com o kit do total de 150 que têm alunos matriculados em nossa unidade. Todas as 3 Cimeis (Nisfram) os pais responderam um questionário de levantamento de informações das famílias no período da pandemia. Sexo em anexo a lista da entrega do Kits assinado pelos responsáveis.



- **Julho**

Com as aulas planejadas enviamos vídeos que demonstram a importância do vínculo familiar e dinâmicas de afeto. Neste momento de incertezas, orientamos as famílias para que aproveitem esse tempo juntos sem a correria da vida e do dia a dia com seus filhos onde os pais estão sendo bem participativos dando devolutiva para a Cimei enviamos as atividades pelo facebook , whatsapp e pelo link onde todos podem ter acesso aos nossos vídeos.

Semana 3 - 06/07/2020 a 10/07/2020

06/07- Postagem no facebook brincadeira jogo do Rabo do Burro

08/07- Postagem no facebook e whatsapp Culinaria Típica festa junina receita e foto da paçoca

09/07- Postagem no facebook Video História do Livro O Milho e o pássaro Atividades Desenho da Espiga de Milho

09/07- Postagem no facebook Fotos e explicativo para fazer brinquedos recicláveis, (telefone sem fio, Boneco de garrafa pet e tampinhas, chocalhos tampinhas, telefone com caixas papelão e copo descartável)

10/07- Postagem no facebook Video Brincando com a sombra desenho com giz

10/07 - Postagem no facebook - Video piquenique com bonecas, ursos de pelúcias e super heróis



Unidade: Centro Municipal Integrado de Educação Infantil
WALKYRIA THOMAZINI CAVICCHIA

Rua Nelson Custódio, nº 160 - Distrito Industrial Américo Pieri
Pedreira, SP - CEP: 13920-000

(19) 3852-2070

Confecções Matérias Recicláveis



Piquenique



História do Milho



Brincadeira Sombra



Semana 4 - 13/07/2020 a 17/07/2020

13/07- Postagem no facebook Video – Teatro Historia o Fogo no Céu Whatsapp Informações e prevenção sobre o Covid 19.

14/07- Postagem no facebook- Video Brinquedos e Brincadeiras antigas e Confeções de Pipa

15/07- Postagem no facebook Video Dança das monitoras pula fogueira e carimbar a fogueira com as mãos

16/07- Postagem no facebook Video Sequencia Logicas colagem da Bandeirinhas festa junina

17/07- Postagem no facebook Video Ludico – Com a Paródia o que tem na Sopa do Neném.

História Fogo no Céu



Sequencia Logica



Sopa Do Neném



Pipa



Pula Fogueira



Carimbo das Mãos

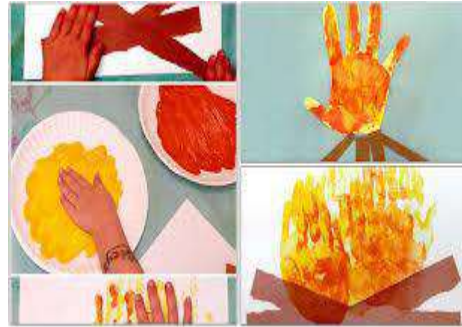

Durante a Pandemia todas Funcionaras continuaram com a carga horaria reduzida no período do dia no período do dia 19/07 a 19/08 Com as aulas planejadas enviamos vídeos.

20/07- Postagem no facebook -Video Meio Ambiente História do Livro Nosso Planeta é nossa casa

Cores das lixeiras e os lixos.

Video Brincadeira Pato ganso

21/07 - Postagem no facebook Video Meio Ambiente orientações de maneira Lúdica como cuidar da Nossa natureza.

Video Contar Números de forma lúdica

22/07 - Postagem no facebook e whatsapp Video Contação De História João Pé de Feijão forma lúdica .

Unidade: Centro Municipal Integrado de Educação Infantil
WALKYRIA THOMAZINI CAVICCHIA

Rua Nelson Custódio, nº 160 - Distrito Industrial Américo Pieri
Pedreira, SP - CEP: 13920-000

(19) 3852-2070

Atividades, plantar feijão Material Algodão molhado e copo descartável

Video Ludico Meio Ambiente Musica as cores da Natureza

23/07- Postagem no facebook Video Confeção material reciclável paleta da Aquarela.

Video ensinado sobre as plantas

24/07- Postagem no facebook e whatsapp Video Meio Ambiente Historia A sementinha que não queria Nascer.

Atividades com carimbo tinta guache pintura da Arvore

Confeção passo a passo boneco feito de tampinhas de garrafa

Meio Ambiente



Meio Ambiente



27/07- Postagem no facebook e whatsapp Video Roda da conversa- Historia livro Vó para de me fotografar.

Foi entregue as lembrancinhas e painel para o lar Flamingo confeccionados pelas monitoras (Materiais usados E.V.A, cola quente e TNT).

Video em Homenagem aos avós para o lar dos velhos (livro Vovó para de fotografar)

Video Higiene Banho e lavar as mãos e música dos bolofofos tomar banho

28/07- Postagem no facebook e whatsapp Video Higiene Demonstração de como lavar do copinho com a música o Banho.

Video Palavra Cantada A Cabana Com teatrinho

29/09- Postagem no facebook e whatsapp Video Ludico Higiene ensinando a lavar as mãos,

Musica Lavar as Mãos

Atividades colagem dos e carimbo com as mãos do desenho da Toalha

Música Toalha



30/07- Postagem no facebook e whatsapp Video Higiene História do livro E os Dentes ainda Doía de maneira lúdica mostrando os dentes feitos de reciclável jacaré.

Video palitochê A Higienização dos Dentes

Musica vamos escovar os dentes

31/07- Postagem no facebook e whatsapp Video Alimentação História do Livro A Cesta da Dona Maricota.

Musica Melo da Vitamina.

Encerramento do projeto higiene Contação de história com palitões Alice no País da Vitamina.

Lembrancinha dia dos avós para Lara dos Velhos



Unidade: Centro Municipal Integrado de Educação Infantil
WALKYRIA THOMAZINI CAVICCHIA

Rua Nelson Custódio, nº 160 - Distrito Industrial Américo Pieri
Pedreira, SP - CEP: 13920-000

(19) 3852-2070

Higiene



Alimentação



Parodia Cantada A cabana



Unidade: Centro Municipal Integrado de Educação Infantil
WALKYRIA THOMAZINI CAVICCHIA

Rua Nelson Custódio, nº 160 - Distrito Industrial Américo Pieri
Pedreira, SP - CEP: 13920-000

(19) 3852-2070

- **Agosto**

Estamos vivenciando um momento muito delicado, devido à gravidade da Pandemia provocada pelo Novo Coronavírus – COVID 19. Desta forma, urge medidas de prevenção que promovam o cuidado com a saúde e o bem-estar de toda Equipe. Por tanto a Cimeir walkyria neste mês de agosto continuou com as atividades remotas no período 18//08 a 31/08 no horário das 8:00 as 16:00 seguindo todas as orientações necessárias da secretaria da educação e saúde diante a pandemia. Porem atendimento ao público continua paralisado, sendo que informações são feita via whatsapp e ligações. Como por exemplo informações aos pais sobre a matricula de seu filho para o ano seguinte.

Foram enviados vídeos das atividades propostas do plano de ação através das redes sócias, para sim seguirmos nosso planejamento.

Unidade: Centro Municipal Integrado de Educação Infantil
WALKYRIA THOMAZINI CAVICCHIA

Rua Nelson Custódio, nº 160 - Distrito Industrial Américo Pieri
Pedreira, SP - CEP: 13920-000
(19) 3852-2070

Durante o mês trabalhamos o projeto folclore, numerais, cores, formas geométricas, músicas, culinária, brincadeiras e confecções. Por meio dela, a Cimei acessa projetos que integram diversas metodologias ativas e desenvolvem competências alinhadas à BNCC, que podem ser aplicadas em todas as faixas etária da Cimei. Portanto o presente relatório vem apresentar os resultados obtidos com adaptações que foram executadas.

Foram feitas postagem pela nossa pagina

Semana 1 - 03/08/2020 a 07/08/2020

03/08- Postagem no facebook e Whatssap História confecção do saci Pererê e Brincadeira corrida do saci

04/08- Postagem no facebook e Whatssap Confecção de peteca

Faz de conta com bonecas de pano feito com blusas.

05/08- Postagem no facebook e Whatssap contação de História da lenda da lara,

Faz de conta salão de beleza

Cantigas de roda

06/08- Postagem no facebook e Whatssap Video Brincadeira Escravo de Jó

Confecção cata vento

07/08- Postagem no facebook e Whatssap Video Homenagem dia dos Pais (família)

Atividades de formas geométricas tema folclore

Lenda do Saci Pererê



Confecção de Peteca



Boneca de Pano



Lenda da Iara



Brincadeira escravo de jó



Confecção Cata Vento



Homenagem dia dos Pais



Formas Geométricas Folclore



Semana 2 - 10/08/2020 a 14/08/2020

10/08 - Postagem no facebook e Whatsapp Contação da Lenda com palitochê da Cuca
Música do caldeirão da bruxa

10/08 - Postagem no facebook e Whatsapp Aviso sobre matrículas para a pré-escola turma do mini grupo.

11/08 - Postagem no facebook e Whatsapp Vídeo confecção de pão
Brincadeira dança da cadeira.

12/08 - Postagem no facebook e WhatsApp Vídeo Contação de História com palitochê
Curupira

Música do Curupira atividades carimbo das mãos (cabelo do curupira). Brincadeira do curupira.

13/08 - Postagem no facebook e Whatsapp vídeo Brincadeira folclore
Materiais reciclável

Confecção de estilingue

14/08 - Postagem no facebook e Whatsapp Vídeo Receita típica do Folclore ingredientes
feitos de E.V.A Galinhada com Pequi

14/08 - Postagem no facebook e Whatsapp Vídeo das atividades da semana
personagens do folclore.

Unidade: Centro Municipal Integrado de Educação Infantil
WALKYRIA THOMAZINI CAVICCHIA

Rua Nelson Custódio, nº 160 - Distrito Industrial Américo Pieri
Pedreira, SP - CEP: 13920-000

(19) 3852-2070

Lenda da Cuca e música Caldeirão da Bruxa História curupira e Atividades



Confecção de Estilingue



Confecção Pião



Personagem folclore



Receita



Semana 4 - 17/08/2020 a 21/08/2020

17/08- Postagem no Facebook e Whatsapp Vídeo História com fantoche da Lenda Mula sem cabeça

Música Mula Sem cabeça Turminha do Folclore

Atividades mosaico Mula sem cabeça

18/08 - Postagem no Facebook e Whatsapp Vídeo Brincadeiras com cordas e elástico

Parlendas

Brincadeiras Folclóricas

18/08 – Orientação para uma mãe no Whatsapp sobre a fala da criança e a saída da chupeta

19/08- Postagem no Facebook e Whatsapp Vídeo Historia a Lenda da Vitoria Regia

Música da Vitória Regia turminha do folclore

20/08 - Postagem no Facebook e Whatsapp vídeo contagem e recitação de números os 10 indiozinhos feitos de E.V.A

Vídeo da música dos 10 indiozinhos.

20/08 - Postagem no facebook Video Historia em palitoche da lenda do Boi Tatá

Cantigas de roda com a lata musical folclórica

21/08 - Postagem no facebook e Whatsapp do Vídeo Encerramento do Projeto Folclore com exposição das atividades que foram feitas com sucatas e E.V.A

21/08 - Postagem no facebook e Whatsapp do Video (Culinaria) Receitas típicas do folclore e foto dos personagens do folclore.

*História (Música e Atividades)
Mula Sem Cabeça*

Contagem e Recitação de números



História e Musica Boi Tatá

História e Música Vitória Regia



Unidade: Centro Municipal Integrado de Educação Infantil
WALKYRIA THOMAZINI CAVICCHIA

Rua Nelson Custódio, nº 160 - Distrito Industrial Américo Pieri

Pedreira, SP - CEP: 13920-000

(19) 3852-2070



Corda e Elásticos



Lata Musical e cantigas de Roda

Parlendas e Rimas



*Brincadeiras Bolinha de Gude
Corre Cotia e Pato Ganso*



Unidade: Centro Municipal Integrado de Educação Infantil
WALKYRIA THOMAZINI CAVICCHIA

Rua Nelson Custódio, nº 160 - Distrito Industrial Américo Pieri
Pedreira, SP - CEP: 13920-000
(19) 3852-2070



Semana 4 - 24/08/2020 a 28/08/2020

24/08 - Postagem no facebook e Whatsapp do Video lúdico, orientação aos pais Noção temporal que acontece por partes. (Dia, Noite, Claro e Escuro) Rotinas (café da manhã, hora do almoço e jantar), (Sol, Nublado ou ensolarado). Toda faixa etária

24/08 - Postagem no facebook e Whatsapp do Video lúdico reconhecer e relacionar períodos do dia, (dia da Semana, meses, data e ano, utilizando calendário).

25/08 - Postagem no facebook e Whatsapp do Video História do livro o soldadinho de Chumbo.

Dança das monitoras (Musica Dança soldadinho Patati e Patata).

25/08 – Postagem no Facebook e Whatsapp Vídeo Dança Marcha Soldado

Confecção do Chapéu com Jornal

26/08- Postagem no Facebook e Whatsapp Videos de Noção Frio Quente,

História do Cachinhos Dourados com palitochê de E. V.A,

Video- de conceito da temperatura agua quente e fria

Video- alimentos dias frios e quentes

Video - História da Margarida Friorenta

Video orientações Conceitos dias quentes e frios (roupa de calor em dias quentes, e roupas de frio em dias frios) .

Video história com fantochê e brincadeira biscoitinho queimado

27/08- Postagem no Facebook e whatsapp Videos Cores História Gato Xadrez e suas cores palitochê

Unidade: Centro Municipal Integrado de Educação Infantil
WALKYRIA THOMAZINI CAVICCHIA

Rua Nelson Custódio, nº 160 - Distrito Industrial Américo Pieri
Pedreira, SP - CEP: 13920-000

(19) 3852-2070

27/08- Postagem no Facebook e whatsapp Videos Caixas de Cores

27/08 Postagem No facebook Musica quem mora na casinha (Vermelhinha, Amarelinha, Azul, Verde)

30/08 - Postagem No facebook e whatsapp Video Cores- As cores das frutas e Brincadeira do Elefantinho Colorido

31/08 – Postagem No facebook e Whatssao Video Brinacdeira Onça Pintada com a lata Musical

História, conceitos
Brincadeira Biscoitinho Queimados

Calendário



Unidade: Centro Municipal Integrado de Educação Infantil
WALKYRIA THOMAZINI CAVICCHIA

Rua Nelson Custódio, nº 160 - Distrito Industrial Américo Pieri
Pedreira, SP - CEP: 13920-000

(19) 3852-2070

Dia do soldado dança e musica



Cores



A lenda do boto cor de Rosa



No dia 18 de Agosto recebi mensagem via whatsapp mãe pedindo orientações sobre para sua filha, que largou da chupeta e mesmo assim não dá para entender sua fala, fala muito enrolado, se na idade dela é normal. E também se é normal a criança repetir o que falamos. Porém expliquei a ela que na idade dos 3 anos é normal, e é comum as crianças trocarem os sons quando estão experimentando as primeiras palavras. Acima dos 2 anos de idade, se há uma fala muito errada que ninguém entende, ou se, acima de 3 anos, a fala tem muitas trocas de letras, é preciso consultar um pediatra, que pode indicar avaliação fonoaudiologia.

Foi orientada pela Coordenadora da unidade sugestões de exercícios para conversar bastante com a criança dizendo palavras corretas e pedir calma a criança quando for falar. Foi orientada também a observar sua filha durante um período.

Em relação a criança repetir tudo que o adulto fala, que durante o desenvolvimento da fala as crianças costumam repetir imediatamente o que ouviu e essa repetição é normal. Exemplo se você perguntar para um bebê, que está começando a falar, se ele quer morango, é possível que ele responda repetindo a palavra morango ou parte da palavra, como "ango".



Com Chupeta



Sem Chupeta



Atividades e sugestões das Professoras feitas na Unidade escolar da Cimei Walkyria para serem postadas nas redes sociais para os pais através de vídeos.

Atividades com lanterna



Unidade: Centro Municipal Integrado de Educação Infantil
WALKYRIA THOMAZINI CAVICCHIA

Rua Nelson Custódio, nº 160 - Distrito Industrial Américo Pieri
Pedreira, SP - CEP: 13920-000

(19) 3852-2070

Devolutivas das atividades em que os pais estão fazendo em casa através do grupo do whatsapp. Os Pais/Responsáveis também poderão enviar a escola para registro de devolutiva das atividades através de ferramentas digitais: fotos, vídeos, áudios e em pasta de atividades. (OBS: As pastas de atividades deverão ser devolvidas assim que retornarem as aulas.



❖ **Reuniões Periódica com CMDCA do Município de Pedreira - SP**

28/08/2020 – Reunião de maneira remota pelo aplicativo Google Meet

PAUTA:

- Inscrição da entidade AJJA- Associação Jaguariunense de Jovens Aprendizes
- Retorno dos ofícios das secretarias, Saúde, Assistência, em razão da Pandemia;
- Retorno Primeiro quadrimestre Conselho Tutelar.
- Estratégias para acolhimento de denúncias além do telefone fixo do conselho tutelar disponível a população.
- Formações online referentes às áreas abrangentes ao conselho da criança a rede de proteção a criança e ao adolescente, principalmente o que tange as diversas formas de violências;

Atividades previstas e não executadas durante o período:

Todas as atividades previstas no calendário e no plano de trabalho foram realizadas.

1- Com relação as metas previstas no termo de colaboração e plano de trabalho vigentes respondam:

Pessoas atendidas	Número previsto	Número atendido dentro do período do relatório de avaliação
Maio	150	00
Junho	150	00
Julho	150	00
Agosto	150	00

Total de pessoas atendidas: 150 crianças de 0 a 3 anos e 11 meses.

1- Houve alteração, redução ou ampliação da equipe prevista no plano de trabalho?

Unidade: Centro Municipal Integrado de Educação Infantil
WALKYRIA THOMAZINI CAVICCHIA

Rua Nelson Custódio, nº 160 - Distrito Industrial Américo Pieri
Pedreira, SP - CEP: 13920-000

(19) 3852-2070

O plano de trabalho vem sendo seguido, conforme apresentado na Secretaria Municipal de Educação não havendo alterações.

2- Relate sobre os resultados alcançados durante o período de avaliação e relatórios.

Em relação em que estamos vivendo diante a pandemia Covid 19 dentro das atividades devolutivas dos pais através de fotos e vídeos pudemos relatar que:

- **B1-** Estamos trabalhando nas atividades pedagógicas direcionadas ao BNCC , ao estímulos sentar, pegar, rolar, engatinhar, andar, segurar para ficar em pé, brincadeiras serra serra , cadê achou, músicas . Também estamos promovendo a oralidade por meio das músicas infantis eu, nós contação de história, passeio e televisão e também atividades com guache.
- **B2 –** Buscamos o desenvolver o psicomotor das crianças, a autonomia como alimentar-se sozinho, andar, fazer fila em todas as ocasiões principalmente em passeios, coordenação motora grossa e fina, psicomotricidade fono. E artes visuais. Trabalhamos também a oralidade através das Atividades previstas e não executadas durante o período
- **B3 –** Desenvolvemos nesta turma a autonomia o alimentar-se sozinho, usar o banheiro (saída da fralda). Trabalhamos a oralidade através de músicas, contação de histórias, chamadinha, caixa musical o conhecimento do nome através das fichinhas, também trabalhamos as habilidades do corpo, regras de convivência, coordenação e motora grossa e fina, circuito, psicomotricidade, conhecimento de cores, números e formas geométricas e fono.
- **Mini Grupo –** como as crianças desta faixa etária, irão para a pré-escola no ano seguinte estamos trabalhando o conhecimento de letras e números, cores, formas geométricas, quantidades, o nome através das fichas da chamada, perfeição a autonomia das crianças comer, usar o banheiro e trocar-se sozinho. Circuitos, regras de convivência, conhecimento de cores, números, calendários, espaço e tempo formas geométricas.

Unidade: Centro Municipal Integrado de Educação Infantil
WALKYRIA THOMAZINI CAVICCHIA

Rua Nelson Custódio, nº 160 - Distrito Industrial Américo Pieri
Pedreira, SP - CEP: 13920-000

(19) 3852-2070

3- Com relação às metas de resultados previstas no plano de trabalho, responda:

METAS PROPOSTAS	FOI CUMPRIDA?	JUSTIFIQUE AS METAS
150	(X) SIM () NÃO	As metas foram, todas atingidas

4- Possui índice de pesquisa de satisfação da população?

(x) sim

() não

5- Qual percentual de satisfação atingido?

Conforme pesquisa realizada pela gestão da CIMEI obteve uma resposta positiva dos pais ou responsáveis. Sendo 90% satisfeito com o atendimento na CIMEI.

Pedreira, 09 de Outubro de 2020.

Ana Paula Vieira Araújo
Coordenadora Pedagógica

Unidade: Centro Municipal Integrado de Educação Infantil
WALKYRIA THOMAZINI CAVICCHIA

Rua Nelson Custódio, nº 160 - Distrito Industrial Américo Pieri
Pedreira, SP - CEP: 13920-000

(19) 3852-2070



Unidade: Centro Municipal Integrado de Educação Infantil
WALKYRIA THOMAZINI CAVICCHIA

GRUPO DE APOIO NISFRAM
CNPJ: 05.036.896/0001-82 | www.nisfram.org.br
Gestão via Termo de Colaboração nº 09C/2017
NISFRAM & Secretaria Municipal de Educação de Pedreira

Rua Nelson Custódio, nº 160 - Distrito Industrial Américo Pieri
Pedreira, SP - CEP: 13920-000
(19) 3852-2070



Unidade: Centro Municipal Integrado de Educação Infantil
WALKYRIA THOMAZINI CAVICCHIA

Rua Nelson Custódio, nº 160 - Distrito Industrial Américo Pieri
Pedreira, SP - CEP: 13920-000

(19) 3852-2070

GRUPO DE APOIO NISFRAM

CNPJ: 05.036.896/0001-82 | www.nisfram.org.br

Gestão via Termo de Colaboração nº 09C/2017

NISFRAM & Secretaria Municipal de Educação de Pedreira



GRUPO DE APOIO NISFRAM

CIMEI WALKYRIA THOMAZINI CAVICCHIA

RELATÓRIO DOS TRABALHOS DESENVOLVIDOS E DAS METAS ATINGIDAS

Assinale o Período de Avaliação a que se refere este relatório:

- () Janeiro a Abril
() Maio a Agosto
(X) Setembro a Dezembro

Meta: Recrutamento, seleção e contratação de profissionais

Quadro resumo: Atuação equipes no período:

Contratações CLT

Situação	09/2020	10/2020	11/2020	12/2020
Ativos/Home Office ou Presencial	02	02	04	04
Contrato Suspenso	18	17	15	15
Licença Maternidade	00	00	00	00
Auxílio Doença	00	00	00	00
Desligamentos	01	01	00	00
Contratações	00	00	00	00
Total de Funcionários	21	20	19	19
Férias	01	00	00	00

1- Analise as atividades propostas de Acordo com o Plano de Trabalho e relate:

Unidade: Centro Municipal Integrado de Educação Infantil
WALKYRIA THOMAZINI CAVICCHIA

Rua Nelson Custódio, nº 160 - Distrito Industrial Américo Pieri
Pedreira, SP - CEP: 13920-000

(19) 3852-2070



❖ Setembro

Entre os dias 01/09/2020 à 30/10/2020 vigorou novamente a suspensão dos contratos de trabalho devido à medida provisória 936/2020 do Governo Federal, na tentativa de atenuar os efeitos da pandemia de Covid-19, preservando os empregos e as empresas. Com isso, nesse período todo o contingente de funcionários da unidade teve seus contratos suspensos, permanecendo ativos apenas a Coordenação Pedagógica, Auxiliar Administrativo, Agente Educacional e Auxiliar de Serviços Gerais.

A chegada de um período inédito, pautado pelo isolamento social e cuidados extremos com a contaminação da COVID-19, exigiu adaptações e mudanças em praticamente todas as esferas da sociedade. As escolas de modo especial, tiveram que se adaptar e se reinventar num movimento contínuo e constante para atender às demandas desse novo momento. Na Educação Infantil, foram inúmeros os desafios e apesar das adversidades, é possível pensar nos aspectos positivos e reorganizar o modo de se avaliar o desenvolvimento das crianças deste segmento.

Por isso, no intuito de fortalecer os laços entre a família e a escola da educação infantil, sugeriu-se a integração dos alunos nas atividades Online no Facebook "[www.Facebook.com/cimeiwalkyria.nisfram](https://www.facebook.com/cimeiwalkyria.nisfram)" e WhatsApp "(19) 98248-4287" , e no link para todos terem acesso as atividades realizadas na unidade "www.bit.ly/fotos-cimeiwalkyria", criado especialmente para enriquecer o universo infantil e desenvolver ainda mais a aprendizagem das crianças).

Unidade: Centro Municipal Integrado de Educação Infantil
WALKYRIA THOMAZINI CAVICCHIA

Rua Nelson Custódio, nº 160 - Distrito Industrial Américo Pieri
Pedreira, SP - CEP: 13920-000
(19) 3852-2070

ATIVIDADES PEDAGÓGICAS PROPOSTAS VIA ON-LINE

Objetivo: Promover experiências nas quais as crianças possam observar, manipular objetos, investigar, explorar o seu entorno, levantar hipóteses e consultar fontes de informação para buscar às suas indagações, ampliando seu conhecimento do mundo físico e sócio cultural.

❖ SETEMBRO

- 01/09 - Postagem Facebook e WhatsApp - Vídeo “Primavera: As cores das Flores da Primavera”;
- 02/09 - Postagem Facebook e WhatsApp – Vídeo: “Palitoche: A Florzinha Enjoada”
- 03/09 - Plano de aula primavera;
- 04/09 – Postagem Facebook e WhatsApp – Vídeo: “A História do Girassol” e a música: “O Girassol” e colagem de papel crepom no girassol;
- 04/09 – Homenagem para a Turma do Minigrupo A;
- 07/09- Postagem Facebook e WhatsApp Vídeo – “História do Livro: Independência do Brasil”;
- Atividades Remotas: “Carimbo da mão”;
- 07/09 – Aviso de matrícula para pré-escola ao pais via WhatsApp;
- 08/09 - Postagem Facebook e WhatsApp - Vídeo - “História da Abelhinha Zangona” e música – “Bento e Totó – Voa, Voa Abelhinha”
- 09/09 - Postagem Facebook e WhatsApp – Vídeo – “Como fazer o mel”;
- 10/09 - Postagem Facebook e WhatsApp – Vídeo – “Dançando com a Abelhinha Richi Kids (Dança Movimento Corporal)”
- 11/09 - Postagem Facebook e WhatsApp - Vídeo - “Atividades Sensoriais”;
- 11/09 – Homenagem para a turminha do Mini Grupo;

- 14/09 - Postagem Facebook e WhatsApp - Vídeo – “As Frutas da Primavera - Hoopla Kids” e vídeo “As Cores das Frutas”;
- 15/09 - Organização dos prontuários
- 16/09 - Organização dos prontuários do Minigrupo para a Pré-escola;
- 17/09 - Rematrícula Pré-escola online e orientações aos pais sobre o Covid-19;
- 18/09 - Rematrículas Pré-escola online e orientações aos pais;
- 21/09 - Postagem Facebook e WhatsApp - Vídeo - Música “Dia da Árvore Educa+ Ativa”;
- 22/09 - Postagem Facebook e WhatsApp - Vídeo – Poema: “Primavera Educa+ Ativa” e música: “Primavera, Primavera”;
- 23/09 – Postagem Facebook e WhatsApp – Vídeo – Música: “A Borboleta - Chapéu Magico”, poema: “As Borboletas” e atividades sobre borboletas com rolo de papel higiênico;
- 28/09 - Postagem Facebook e WhatsApp - Vídeo “Diversidade: História Palitoche da Menina Bonita do Laço de Fita”;
- 29/09 - Postagem Facebook e WhatsApp - Vídeo “Palavrinhas Magicas - O Patinho feio - Mundo Aquarela Kids”.



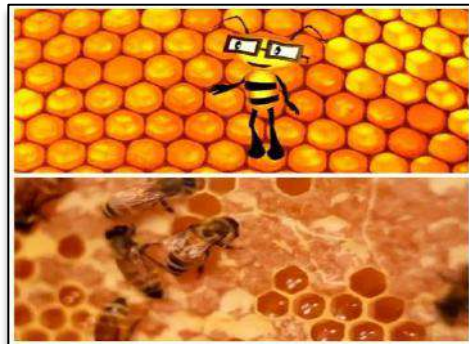
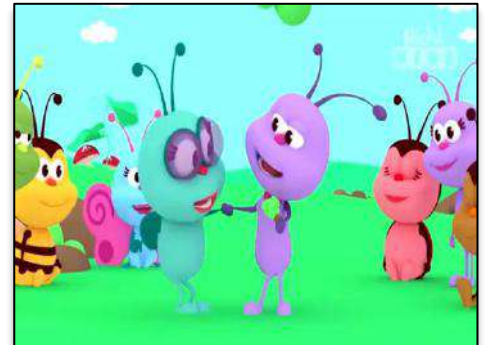

Pedimos por favor para quem ainda não fez a matrícula, concluir até dia **10/09**, estou com a listagem em mãos das crianças que ainda não foram matrículas. Qualquer dúvida em relação a matrícula me chame. E que por concluindo me avise. Obrigada. 10.22 ✓

Encaminhada
Formulários do Google: crie e analise pesquisas gratuitamente. Crie uma nova pesquisa por conta própria... docs.google.com
https://docs.google.com/forms/d/e/1FAIpQLSfeOPCrSNRVQTPMVXyVdc-MGNwWYVuV-enZAntidC9A3sExmg/viewform?usp=sf_link 10.24 ✓

Alerta importante sobre o Corona Virus. Já estamos tendo aumento de crianças de 0 a 9 anos na nossa cidade. Vamos ficar mais atentos. Uma cartilha do Ministério da Saúde recomenda que pais expliquem às crianças o que está ocorrendo com a pandemia, a seriedade da situação e o que é o coronavírus. O diálogo é importante para lidar com sentimentos como insegurança e medo, decorrentes das mudanças que surgem neste novo momento. Nesse papel educativo, acrescenta o documento, os pais devem apresentar aos filhos as medidas necessárias para a sua proteção e de quem está próximo, como familiares, especialmente os que integram os chamados grupos de risco. Através de histórias, músicas, fantoches enfim. 10.21 ✓





❖ OUTUBRO

- 01/10 - Postagem Facebook e WhatsApp - Vídeo – Música: “Respeito com os amigos”;
- 02/10 - Postagem Facebook e WhatsApp - Vídeo “Dicas: Brincadeiras para aprender a respeitar as diferenças - Tempo Junto”.
- 05/10 - Postagem Facebook e WhatsApp - Vídeo “Diga Não A Violência Infantil - partes do corpo”
- 06/10 - Postagem Facebook e WhatsApp - Vídeo - Brincadeira “Vivo, Morto - Aquarela Kids”;
- 07/10 - Postagem Facebook e WhatsApp - Vídeo - “Música e dança da Estátua Diferente”;
- 08/10 - Postagem Facebook e WhatsApp - Vídeo – História do livro “Pipo e Fifi - Prevenção a Violência Sexual para crianças”;
- 09/10 - Postagem Facebook e WhatsApp - Vídeo “Homenagem ao Dia das Crianças”;
- 13/10 - Postagem Facebook e WhatsApp - Vídeo “Trânsito: Conscientizar e respeitar as regras de trânsito”;



- 14/10 - Postagem Facebook e WhatsApp - Vídeo “Conhecer os Meios de transportes”;
- 15/10 - Postagem Facebook e WhatsApp - Vídeo – “Homenagem ao Dia dos Professores”;
- 20/10 - Postagem Facebook e WhatsApp – Vídeo “Animais – História O Dia do cãozinho”, e “Animais no CD - Sons dos animais”;
- 21/10 - Postagem Facebook e WhatsApp - Vídeo – “A danças dos animais - Little Angel”;
- 22/10 - Postagem Facebook e WhatsApp - Vídeo “Animais feitos de círculos de papel”;
- 23/10 - Postagem Facebook e WhatsApp - Vídeo “Musica: Animais da Fazenda - Criança Inteligente”;
- 21/10 e 22/10 – Foram entregues kits com itens de alimentação escolar, fornecidos pela Secretaria de Educação do Município de Pedreira e distribuídos pelos colaboradores da unidade escolar. Foram tomados todos os cuidados necessários com álcool em gel, distanciamento e uso obrigatório de máscara;
- 26/10 - Postagem Facebook e WhatsApp - Vídeo “Música: Cores, Números, Formas Geométricas e Animais”;
- 27/10 e 28/10 - Entrega de kits de hortifrútis fornecidos pela Secretaria de Educação do Município de Pedreira e distribuídos pelos colaboradores da unidade escolar;
- 28/10 - Postagem Facebook e WhatsApp – Vídeo: “Música Os Filhotes dos Animais - Sons dos animais”;
- 29/10 - Postagem Facebook e WhatsApp - Vídeo – “O Elefante e Seus amigos”;
- 30/10 - Postagem Facebook e WhatsApp - Vídeo “Halloween”;

Unidade: Centro Municipal Integrado de Educação Infantil
WALKYRIA THOMAZINI CAVICCHIA

Rua Nelson Custódio, nº 160 - Distrito Industrial Américo Pieri
Pedreira, SP - CEP: 13920-000

(19) 3852-2070



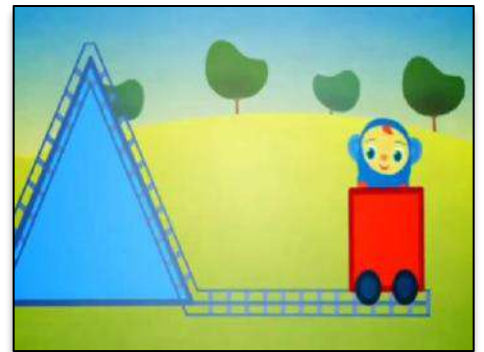
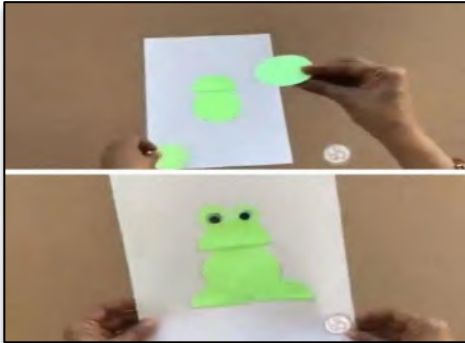

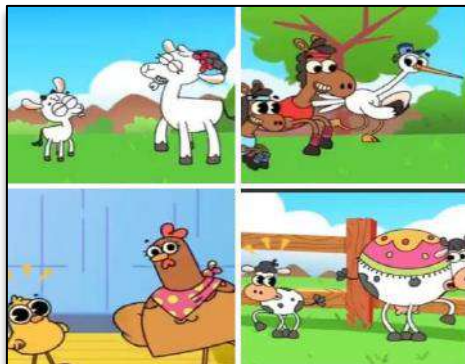

❖ NOVEMBRO

Em 22/10/2020, através do ofício nº 04/2020 a Prefeitura Municipal de Pedreira determinou a prorrogação da suspensão por mais trinta dias de todos os colaboradores da empresa, com início em 01/11/2020, conforme medida provisória 936/2020 do Governo Federal. Com isso, permaneceram ativos apenas a Coordenação Pedagógica, Auxiliar Administrativo, Agente Educacional e Auxiliar de Serviços Gerais.

A Unidade manteve-se aberta na busca pela continuidade do ensino aprendizagem via atividades remotas. Ressalta-se que alguns vídeos foram elaborados pelas Monitoras antes da suspensão de seus contratos.

- 05/11 - Postagem Facebook e WhatsApp - Vídeo “Musicalização Lata Musical e chocalho de garrafa pet”;
- 10/11 - Postagem Facebook e WhatsApp - Vídeo “Música e movimento XÔ Preguiça”;

Unidade: Centro Municipal Integrado de Educação Infantil
WALKYRIA THOMAZINI CAVICCHIA

Rua Nelson Custódio, nº 160 - Distrito Industrial Américo Pieri
Pedreira, SP - CEP: 13920-000

(19) 3852-2070



- 12/11 - Postagem Facebook e WhatsApp - Vídeo “Ensinado Materiais Recicláveis”;
- 13/11 - Postagem Facebook e WhatsApp - Vídeo “Música das Frutas - Hoopla Kids”;
- 17/11 - Postagem Facebook e WhatsApp - Vídeo “Proclamação da República”;
- 19/11 - Postagem Facebook e WhatsApp - Vídeo “Dia da Bandeira”;
- 23/11 - Postagem Facebook e WhatsApp - Vídeo “Diversidade: História e música da Boneca Abayomi”;
- 24/11 - Postagem Facebook e WhatsApp - Vídeo “Música Respeitar a diferença”;
- 25/11 - Postagem Facebook e WhatsApp - Vídeo “Normal é ser diferente”;
- 27/11 - Postagem Facebook e WhatsApp - Vídeo “A importância da Brincadeira”;
- 27/11 - Postagem Facebook e WhatsApp - Vídeo “A importância dos jogos”;
- Ao longo de todo o mês de novembro foram iniciadas as pinturas externas da CIMEI Walkyria.





❖ **Dezembro**

- 30/11 - Postagem Facebook e WhatsApp - Vídeo “Família Musical”;
- 01/12 - Postagem Facebook e WhatsApp - Vídeo “Canção da Família”;
- 03/12 - Postagem Facebook e WhatsApp - Vídeo “Atividades da família”;
- 07/12 - Postagem Facebook e WhatsApp - Vídeo “História de amizade: “Quer brincar comigo?”;
- 08/12 - Postagem Facebook e WhatsApp - Vídeo “Mensagem do dia da família”;
- 09/12- Postagem Facebook e WhatsApp – Vídeo “Como é bom ter amigos”;

- 10/12 - Postagem Facebook e WhatsApp - Vídeo “Historia Pedro e Tina - Amizade”;
- 11/12 - Entrega das lembrancinhas de Natal;
- 14/12 - Postagem Facebook e WhatsApp – Vídeo “A importância do Natal”
- 17/12 e 18/12 - Entrega de lembrancinhas com a presença do Papai Noel e entrega de kits com itens de alimentação escolar, fornecidos pela Secretaria de Educação do Pedreira, entregues pelos colaboradores da unidade;
- 18/12 - Postagem Facebook e WhatsApp - Vídeo “Homenagem em agradecimentos aos pais e Feliz Natal”;
- Durante o mês de dezembro foram concluídas as pinturas externas e iniciados os reparos e pintura de todas as salas da unidade;
- 18/12 - Encerramento do ano, início do recesso escolar.



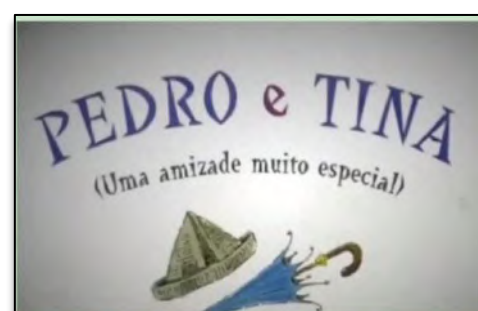
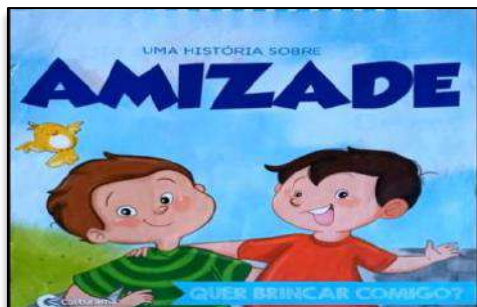

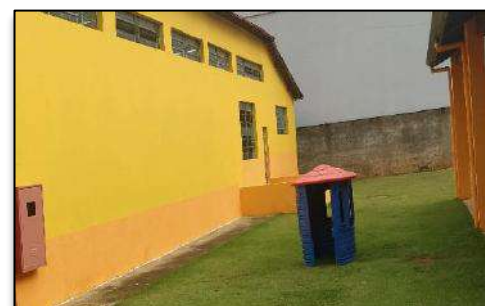
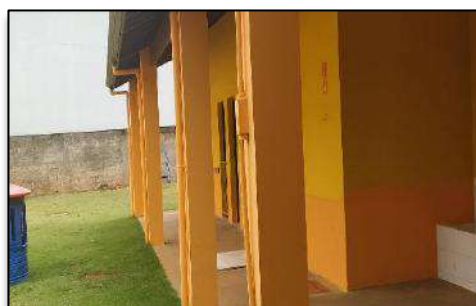

➤ **DEVOLUTIVAS DE ATIVIDADES REMOTAS**

Abaixo insere-se algumas fotos das atividades realizadas pelos alunos em suas residências. Observa-se que a adesão foi alta e que pôde-se desenvolver um trabalho de qualidade mesmo com as intempéries do período. Foram atividades de estimulação preparadas pela Coordenadora pedagógica e professores das turmas BI, BII, BIII, MINI GRUPO com embasamento nos Campos de Experiência da Educação Infantil que a Base Comum Curricular Nacional estabelece. Pensando nas famílias e cientes que muitos pais continuam com a sua carga horária de trabalho normal, propôs-se atividades semanais em frequência reduzida, porém salientamos que as mesmas podem ser repetidas, alternando as sugestões de execução propostas em cada uma.





CAMPO DE EXPERIÊNCIA EU, O OUTRO E NÓS

Metas: Desenvolver a interação com pares e adultos; favorecer e fortalecer a construção dos vínculos afetivos entre os pares e os adultos; construir a autonomia e a imagem positiva de si; construir e valorizar sua identidade.

CAMPO DE EXPERIÊNCIA CORPO, GESTO E MOVIMENTOS

Meta: Descobrir e conhecer o corpo, utilizando-o como meio de comunicação e expressão.

CAMPO DE EXPERIÊNCIA – TRAÇOS, SONS, CORES E FORMAS

Metas: Vivenciar diversas formas de expressão e linguagens, como as artes visuais (pintura, modelagem, colagem, fotografia, etc.), a música, o teatro, a dança e o audiovisual, entre outras; criar suas próprias produções artísticas ou culturais, exercitando a autoria (coletiva e individual), com sons, traços, gestos, danças, mímicas, encenações, canções, desenhos, modelagens, manipulações de diversos materiais e de recursos tecnológicos.

CAMPO DE EXPERIÊNCIA – ESCUTA, FALA, PENSAMENTO E IMAGINAÇÃO

Meta: Promover experiências nas quais as crianças possam falar e ouvir, potencializando sua participação na cultura oral, constituindo-se ativamente como sujeito singular e pertencente a um grupo social.



CAMPO DE EXPERIÊNCIA – ESPAÇOS, TEMPOS, QUANTIDADES, RELAÇÕES E TRANSFORMAÇÕES

Meta: Promover experiências nas quais as crianças possam observar, manipular objetos, investigar, explorar o seu entorno, levantar hipóteses e consultar fontes de informação para buscar às suas indagações, ampliando seu conhecimento do mundo físico e sócio cultural.

1- Houve alteração, redução ou ampliação da equipe prevista no plano de trabalho?

O plano de trabalho vem sendo seguido, conforme apresentado na Secretaria Municipal de Educação não havendo alterações.

2- Relate sobre os resultados alcançados durante o período de avaliação e relatórios.

- **B1-** Trabalhou-se com atividades pedagógicas direcionadas ao BNCC, visando o desenvolvimento dos estímulos de sentar, pegar, rolar, engatinhar, andar, segurar para ficar em pé, brincadeiras “Serra-serra”, “Cadê? Achou” e músicas. Também se estimulou a oralidade por meio das músicas infantis “Eu, nós”, e contação de histórias, passeio, televisão, também nas atividades com guache.
- **B2 -** Buscou-se o desenvolvimento psicomotor das crianças, a autonomia de como alimentar-se sozinho, andar, fazer fila em todas as ocasiões, principalmente em passeios, coordenação motora grossa e fina, psicomotricidade e fonoaudiológica, inclusive com as artes visuais. Trabalhou-

Unidade: Centro Municipal Integrado de Educação Infantil
WALKYRIA THOMAZINI CAVICCHIA

Rua Nelson Custódio, nº 160 - Distrito Industrial Américo Pieri
Pedreira, SP - CEP: 13920-000

(19) 3852-2070



se também a oralidade através das Atividades previstas e não executadas durante o período.

- **B3** - Desenvolveu-se nesta turma a autonomia de como alimentar-se sozinho, usar o banheiro (saída da fralda). Trabalhou-se a oralidade através de músicas, contação de histórias, chamadinha, caixa musical, e conhecimento do nome através das fichinhas. Possibilitou-se também o estímulo as habilidades do corpo, regras de convivência, coordenação e motora grossa e fina, circuito, psicomotricidade, conhecimento de cores, números e formas geométricas e âmbito fonoaudiológico.

- **Mini Grupo** – Considerando que as crianças desta faixa etária irão para a pré-escola no ano seguinte trabalhou-se então o conhecimento de letras e números, cores, formas geométricas, quantidades, nome através das fichas da chamada, aperfeiçoando a autonomia das crianças em comer, usar o banheiro e trocar-se sozinho, através de circuitos, regras de convivência e conhecimento de cores, números, calendários, espaço e tempo formas geométricas.

❖ REUNIÕES PERIÓDICA COM O CMDCA DO MUNICÍPIO DE PEDREIRA – SP

- 11/09/2020 - Reunião com Infectologista com a vigilância da Saúde presencial com a Supervisora Administrativa. PAUTA: Procedimentos e protocolo sanitário para o Retorno das aulas Seguro.

Unidade: Centro Municipal Integrado de Educação Infantil
WALKYRIA THOMAZINI CAVICCHIA

Rua Nelson Custódio, nº 160 - Distrito Industrial Américo Pieri
Pedreira, SP - CEP: 13920-000

(19) 3852-2070



- 07/10/2020 – Reunião Comitê Violência. Pauta: Prontuário eletrônico; Feedbacks do primeiro Seminário; Escuta protegida; Continuidade segunda etapa Seminário; Saúde.
- 13/10/2020 - Reunião Comitê Violência. Pauta: Definição data e horários do Segundo Seminário; Prontuário Eletrônico;
- 14/10/2020 - Palestra Prevenção do Trabalho da saúde mental das crianças e adolescentes pelo e a depressão na Infância e Adolescência. Plataforma Google Meet.

❖ PALESTRAS

- 10/11/2020 - Tema: **A Importância da Rede de Proteção à Criança e ao Adolescente.** Palestra: "Tripé da Rede de Proteção: Assistência Social, Saúde e Educação"
- 17/11/2020
 - ✓ Tema: **Sinais e Sintomas da Violência:** Palestrantes: Amanda F. C. Maia (Psicóloga e Psicopedagoga das instituições "Samuca e Casa de Acolhimento Lar Doce Lar - Abrigo"; Bruna Spoladore (Psicóloga da Instituição "Casa de Acolhimento Lar Doce Lar - Abrigo");
 - ✓ Tema: **Impactos Psicológicos pós-traumáticos.** Palestrante: Karen (Psicóloga do Fórum);

Unidade: Centro Municipal Integrado de Educação Infantil
WALKYRIA THOMAZINI CAVICCHIA

Rua Nelson Custódio, nº 160 - Distrito Industrial Américo Pieri
Pedreira, SP - CEP: 13920-000

(19) 3852-2070



- 24/11/2020
 - ✓ **Tema: Impactos Psíquicos causados pela Violência.** Palestrante: Dr. Diován (Médico-Psiquiatra do Neacap - Núcleo de Atenção à Criança e ao Adolescente);
 - ✓ **Tema: Atendimento de Emergência - Pronto Socorro.** Palestrantes: Profissionais FUMPEBE 9 Trauma)

- 24/11/2020
 - ✓ **Tema: Porta de Entrada da Denúncia.** Palestrante: Conselho Tutelar
 - ✓ **Tema: Escuta Especializada.** Palestrante: CREAS;
 - ✓ **Tema: Como realizar um Boletim de Ocorrência?** - Palestrante: Polícia Civil;
 - ✓ **01/12/2020 Tema: O Papel do Ministério Público** - Palestrante: Dra. Waleska (Promotora de Justiça da Vara da Infância e Juventude da Comarca de Pedreira/SP);
 - ✓ **Tema: Papel do Poder Judiciário na garantia de direitos da criança e do adolescente** - Palestrante: Dra. Dayse (Juíza de Direito da Segunda Vara de Família e da Infância e Juventude da Comarca de Pedreira/SP);
 - ✓ **18/12** Tema: Plano decenal - Aprovação recurso do FMDCA, fundo municipal dos direitos da criança e do adolescente.

- ❖ **Projetos realizados pela Unidade capitaneados pela Coordenadora Pedagógica como sugestão para serem implantados nas escolas como projeto Anual**
 - Projetos sobre o Enfrentamento da Violência Sexual na educação infantil;

Unidade: Centro Municipal Integrado de Educação Infantil
WALKYRIA THOMAZINI CAVICCHIA

Rua Nelson Custódio, nº 160 - Distrito Industrial Américo Pieri
Pedreira, SP - CEP: 13920-000

(19) 3852-2070

- Projeto de Saúde na escola;
- Higiene através formas lúdicas para crianças da educação infantil.
- Bullying – Trabalhar com ludicidade/sentimentos, sobre como falar com a criança;
- Negligência - Entra carteira de vacinação: Trabalhar de forma lúdica o medo de gotinhas e injeções;
- Roupas e fraldas limpas;
- Trabalhar com brincadeiras lúdicas, tarefas para casa;
- Postagem dos trabalhos no Facebook;

Atividades previstas e não executadas durante o período:

Todas as atividades previstas no calendário e no plano de trabalho foram realizadas.

1- **Com relação as metas previstas no termo de colaboração e plano de trabalho vigentes respondam:**

Pessoas atendidas	Número previsto	Número atendido dentro do período do relatório de avaliação
Setembro	150	104
Outubro	150	104
Novembro	150	104
Dezembro	150	104

Total de pessoas atendidas: 150 crianças de 0 a 3 anos e 11 meses.

Unidade: Centro Municipal Integrado de Educação Infantil
WALKYRIA THOMAZINI CAVICCHIA

Rua Nelson Custódio, nº 160 - Distrito Industrial Américo Pieri
Pedreira, SP - CEP: 13920-000

(19) 3852-2070

1- Houve alteração, redução ou ampliação da equipe prevista no plano de trabalho?

O plano de trabalho vem sendo seguido, conforme apresentado na Secretaria Municipal de Educação não havendo alterações.

2- Com relação às metas de resultados previstas no plano de trabalho, responda:

METAS PROPOSTAS	FOI CUMPRIDA?	JUSTIFIQUE AS METAS
150	(X) SIM () NÃO	As metas foram todas atingidas

3- Possui índice de pesquisa de satisfação da população?

- (x) sim
() não

4- Qual percentual de satisfação atingido?

Conforme pesquisa realizada pela gestão da CIMEI obteve uma resposta positiva dos pais ou responsáveis. Sendo 90% satisfeito com o atendimento na CIMEI.

Pedreira, 19 de Janeiro de 2020.

Ana Paula Vieira Araújo
Coordenadora Pedagógica